Commune de Richarville

Zonage « assainissement » des eaux usées

Plan de zonage

Type de zonage :

- Assainissement collectif
- Assainissement non collectif

Source : Planches cadastrales scannées

Echelle 1:5 000

1 centimètre égal à 50 mètres

0 100 200 300 400 500 Mètres

Affiare n°05E114

SETEGUE
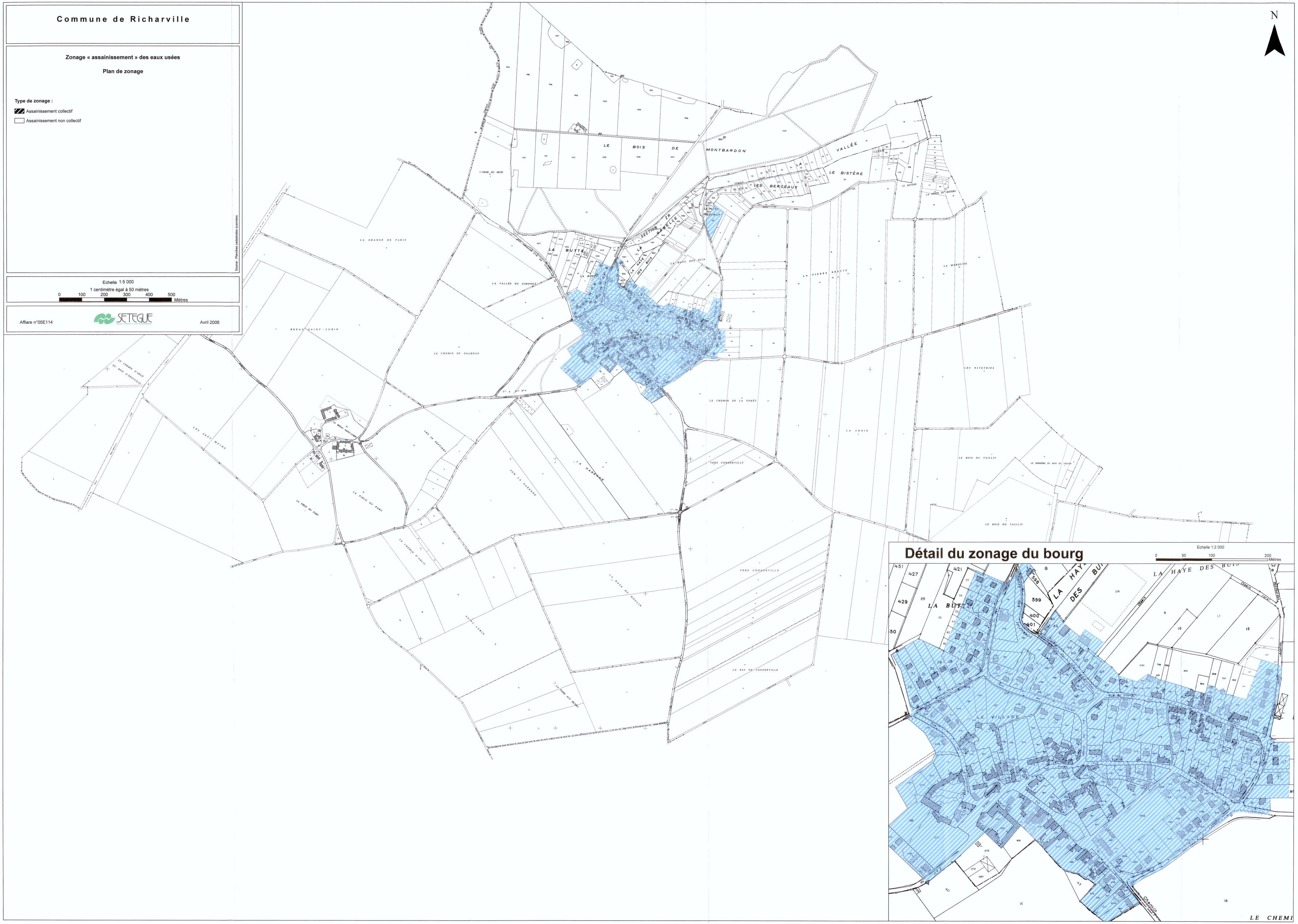
Avril 2006